

地域連携だより 2014年夏

先生方の診察室が、松山市民病院につながります。

松山市民病院では、地域医療連携を推進させて頂くことを目標に、患者さんに安全で質の高い医療を提供できる地域医療連携システムを従来より採用しておりました。

このたび4月より電子カルテシステムの採用に併せて、これまで公開させて頂いていた患者さんのデータに加えて、心電図検査などの生理検査、投薬・点滴内容、書類等が、システムを通じて先生方にご閲覧頂くことが可能なシステムを構築させて頂きましたのでご案内致します。このコンセプトは私たちと先生方との間で連携を取ることで、より良質で効果的かつ継続的な医療の実現を目指しています。地域連携システムにおいて診療情報の詳細を閲覧できるという仕組みは、患者さんの負担の軽減、満足度の向上など、地域の医療連携に大きな効果が得られると思います。

利用ご希望の先生方は、この用紙の裏面にあります記入用紙に必要事項をご記入頂き下記のFAXまでご送信頂くか、地域医療連携室まで、ご連絡頂ければ幸いです。

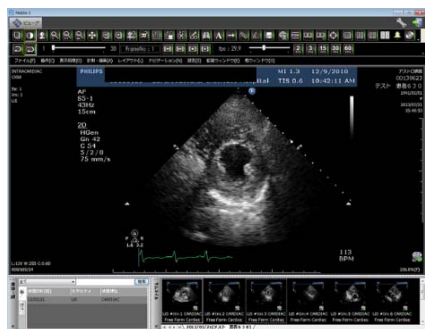

心エコーの閲覧



心カテの動画



心電図

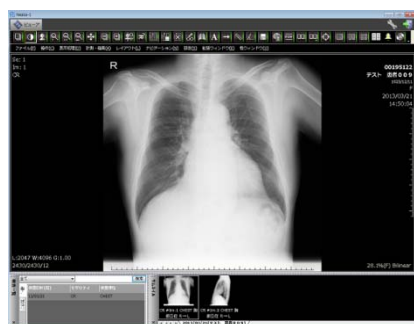

D I C O Mデータの表示

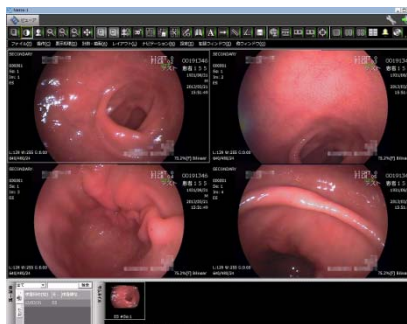

内視鏡画像



タブレット端末での利用

利用申込書

導入のご希望 あり デモをみてみたい

導入希望日 平成 年 月 日

医療機関名

ご連絡先電話番号

ご担当者

ご利用PCのOS or 端末

Windows XP Windows Vista Windows 7

Windows 8 Windows 8.1 Ipad

ご利用のセキュリティーソフト

windows 以外の os では、ipad、iphone でのご利用も頂けますが、mac は現在開発中になり、ご利用いただけません。ご利用可能になり次第改めてご連絡致します。